Carrer de l'Antiga Riera, 8 | 08840 Viladecans (BCN)
tl. 93 647 00 55 | fx. 93 647 00 60 | info@fundacioviladecans.cat
www.fundacioviladecans.cat | www.viladecans.net

En aquest sentit és molt important aquest nivell de col·laboració. A més els projectes que entren en aquesta denominació també tenen a veure en que són projectes que s'inicien en un moment determinat i molts d'ells tenen data de caducitat ja que neixen per un objectiu concret que un cop assolit, el projecte desapareix.

E.1. Digital Signage. Pantalles.

Un cop l'antiga Televisió de Viladecans s'ha reestructurat en el serei de Comunicació i Continguts Audiovisuals dintre del Departament de Comunicació Corporativa, quedava una pota que calia redefinir. Es tracta de la gestió de les anomenades "Pantalles" i que en realitat consisteix en un Sistema Digital Signage.

Aquest servei ha estat inclòs dins del Contracte Programa signat al novembre de 2016 per el període de 2016-2019. La Fundació adquireix l'encàrrec de mantenir tant tècnicament com de manteniment i actualització de continguts del Sistema Digital Signage. El proveïdor per aquest període és el mateix que ve sent el proveïdor des del principi i és un dels pioners i capdavanters a Espanya i a Catalunya d'aquest sistema i que proveeix a grans organitzacions com Media Markt, FNAC, Canal Metro,...

En aquests moments tenim 17 pantalles en els següents equipaments públics i privats:

- Ateneu Pablo Picasso
- Ateneu Can Batllori.
- Ateneu de les Arts.
- Atrium.
- Biblioteca.
- Can Xic.
- CAP's 1 i 2.
- Casal Montserratina
- Centre de formació d'Adults Edélia Hernández.
- Centre d'Atenció a les Empreses Can Calderon.
- Mercat Constitució.
- Podium.
- Viladecans Informació.

I espais privats o público-privats.:
- Delta Business Center
- Meisa
- STP

Durant l'any 2019 no hem fet cap ampliació però hem renovat un 30% dels portàtils.

L'any 2019 ha estat l´últim any en el que encara hi ha hagut certa activitat de publicitat fins el mes de setembre en el que per part d'ambdues parts es va donar per finalitzat el contracte. El motiu ha estat la forta davallada de l'activitat ja que en els darrers mesos tan sols hi havia contractat un únic anunci. Això ens ha fet plantejar els objectius de renovació i ampliació d'equipaments.

E.2. Suport professional a Projectes Europeus

Per decisió de la Junta de Govern Local presa en la reunió del 22 de juliol de 2013, la Fundació va rebre l'encàrrec de gestió de les ***Tasques de cerca i gestió de Fons Europeus alineats amb l'estratègia i posicionament de la Ciutat de Viladecans***

Carrer de l'Antiga Riera, 8 | 08840 Viladecans (BCN)
tl. 93 647 00 55 | fx. 93 647 00 60 | info@fundacioviladecans.cat
www.fundacioviladecans.cat | www.viladecans.net

Al llarg del 2019 els projectes europeus en marxa o bé respecte dels quals s'havia fet alguna proposta d'aprovació a la Comissió Europea han estat els següents:

En fase d'execució al llarg del 2019

1. VILAWATT (Innovative local public-private-citizen partnership for energy governance) programa Urban Innovative Actions - Call 1 (Durara 3 anys). Rol: Líder

Es tracta d'un projecte realment important que afectarà al llarg del 2017-18 I 19 a tot el barri de Montserratina amb un seguit d'importants accions. Per això es va contractar el febrer de 2017 a la Laura Pardo, encarregada de gestionar aquest projecte fins a la seva finalització a l'octubre del 2019.

Tota la informació del vilawatt es pot trobar a https://vilawatt.cat però ara us farem cinc cèntims dels punts més importants desenvolupats fins ara.

Objectius del Vilawatt

El Vilawatt consisteix en la creació d'una nova estructura conjunta formada per ciutadania, empreses i Ajuntament amb l'objectiu de crear un operador energètic integral per a una gestió energètica més eficient. Aquesta estructura conjunta prendrà la forma d'un Partenariat Públic-Privat-Ciutadà (PPCP, per les seves sigles en anglès).

Aquest operador promourà la capitalització d'estalvis per a finançar la rehabilitació energètica integral de 3 edificis de 60 habitatges (inicialment al barri de la Montserratina) i treballarà per enfortir l'economia local amb la creació d'una moneda local.
D'aquesta manera, Viladecans tindrà una companyia elèctrica diferent, més justa i més lliure. I serà teva.

Durada I Pressupost

El projecte inicilament s'havia d'executar durant 36 mesos, des de l'1 de novembre del 2016 fins al 31 d'octubre del 2019, amb una inversió de 4,2 milions d'euros per part de la Unió Europea, el 80 % del total del seu cost (cost total: 5,3 milions).

Carrer de l'Antiga Riera, 8 | 08840 Viladecans (BCN)
tl. 93 647 00 55 | fx. 93 647 00 60 | info@fundaciovi ladecans.cat
www.fundaciovi ladecans.cat | www.viladecans.net

Al llarg de l'any 2019 s'ha demanat una ampliació del porjecte que ha estat concedida fins el març del 2020 i per tant la durada serà de 40 mesos.

45
hectàrees es contemplen dins l'àrea d'acció del projecte

600
famílies de Viladecans es troben en situació de pobresa energètica

60
habitatges es renovaran integralment amb finançament del programa

Tres dels elements més importants del projecte Vilawatt són: La rehabilitació d'habitatges, la creació d'una Companyia Elèctrica i la Creació d'una moneda Local, el vilawatt amb paritta a un Euro €. Aquí us ampliem la informació al respecte.

Rehabilitació d'habitatges

REHABILITANT EDIFICIS POSEM EN MARXA EL VILAWATT

El Vilawatt s'impulsa inicialment amb la **rehabilitació integral de 60 habitatges** del barri de la zona d'actuació (barris de la Montserratina, la Riera i la Unión), subvencionada per l'Ajuntament amb el suport de la Unió Europea. Així, invertirem **1,4 milions** d'euros en reformar energèticament habitatges i locals comercials per a què millorin el seu confort amb menys consum d'energia.

Aquesta primera mostra permetrà als veïns seleccionats aconseguir un millor aprofitament energètic, però també permetrà al projecte fer un **anàlisis comparatiu** entre les dades de consum abans i després de la reforma, demostrant que amb petites intervencions a casa nostra podem obtenir grans beneficis pel que fa a qualitat de vida.

El termini de presentació de sol·licituds per a la convocatòria de subvencions s'ha tancat al gener de 2018 i els resultats es publicaran properament.

UN ESTUDI EXHAUSTIU DELS BARRIS

Els requisits de les comunitats que es podien presentar són resultat d'un estudi exhaustiu sobre tipologies d'edificis als barris de la Montserratina, la Riera, i la Unión. L'estudi dels edificis ens ha permès identificar aquells on les intervencions poden tenir un major impacte en la reducció del consum energètic. D'aquesta manera, els edificis que formaràn part de l'estudi cumplien aquestes característiques:

- Haver estat construïda entre 1956 i 1980
- Tenir almenys 14 habitatges i locals i 3 o 4 plantes d'altura
- Comptar amb l'aprovació unànime dels propietaris
- No haver renovat des de 2010 més del 40% de finestres o superfícies exteriors
- Comptar amb un 50% de superfície construïda sobre el nivell de terra
- Posseir més d'un 20% de la coberta plana
- Tenir els habitatges ocupats de forma habitual

UNES REFORMES CONSENSUADES

Entre les reformes possibles estan els **aïllaments de façanes** i **cobertes**, així com la millora dels **aïllaments en portes i finestres** (persianes incloses) o, en cas necessari, la seva substitució. També la instal·lació de proteccions solars, **panells fotovoltaics**, col·lectors tèrmics o bombes de calor, així com la substitució de sistemes de climatització (caldera, aire condicionat...) i de fonts de consum (bombetes...).

El Vilawatt és un procès participat, per això seran els propietaris qui decideixin quin tipus d'intervencions hi volen realitzar.

Consulta tots els detalls de la convocatòria. CLICA AQUÍ

VOLS REHABILITAR CASA TEVA?

Amb petites intervencions a la teva llar o al teu local, pots aconseguir grans millores en confort. Si vols assessorament per rehabilitar casa teva, posa't en contacte amb nosaltres a **vilawatt@viladecans.cat**.

Carrer de l'Antiga Riera, 8 | 08840 Viladecans (BCN)
tl. 93 647 00 55 | fx. 93 647 00 60 | info@fundaciovviladecans.cat
www.fundaciovviladecans.cat | www.viladecans.net

Creació d'una Companyia Elèctrica

+

UN CONSORCI GLOBAL

El **consorci** de la nova companyia elèctrica estarà format per un conjunt (partenariat) d'entitats públiques, privades, i ciutadanes. Aquestes entitats formaran l'òrgan que impulsarà la transició energètica a la ciutat, integrant i gestionant quatre funcions clau per al funcionament del projecte:

1. El subministrament o compra agregada d'energia
2. La capitalització dels estalvis per a la inversió en la renovació energètica
3. Els serveis d'estalvi energètic
4. La posada en funcionament d'una moneda local basada en els estalvis energètics

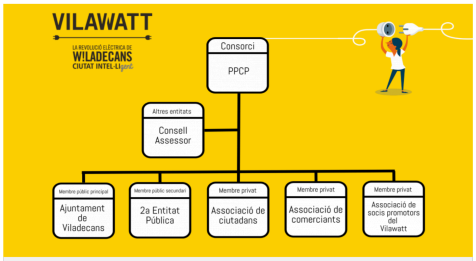

ESTRUCTURA DEL CONSORCI VILAWATT

Una companyia més participativa

1/1

LA NOVA COMPANYIA ELÈCTRICA DE VILADECANS...

1. Farà una compra conjunta d'energia per aconseguir un bon preu per als seus abonats
2. Comprarà energia 100 % renovable
3. Ajustarà la potència i la tarifa elèctrica dels contractes
4. Oferirà serveis de formació per estalviar energia a casa, a la botiga i a l'empresa
5. Informarà sobre l'estalvi aconseguit i el consum comparatiu respecte a altres llars similars
6. Promourà la contractació d'empreses locals especialitzades en obres i intervencions de millora energètica a les llars, botigues i empreses i
7. Donarà suport a les comunitats de veïns que vulguin fer rehabilitació energètica dels seus edificis (recerca de finançament, assessorament tècnic, etc.)

SERVEIS

La Moneda Vilawatt

Carrer de l'Antiga Riera, 8 | 08840 Viladecans (BCN)
tl. 93 647 00 55 | fx. 93 647 00 60 | info@fundaciovi ladecans.cat
www.fundaciovi ladecans.cat | www.viladecans.net

QUI SOM? CONTRACTA ENERGIA LA MONEDA ALTRES SERVEIS ENERGÈTICS VILAWATT PER A GENT PETITA ACTES

Si pagues amb la moneda local Vilawatt tots hi guanyem!

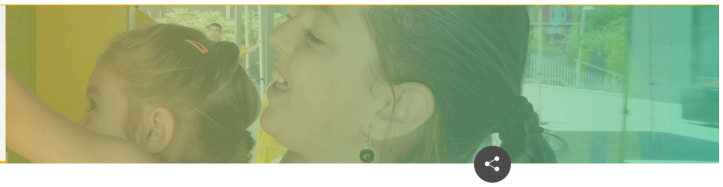

Inici › La moneda : nou vilawatt_ La moneda Vilawatt

La moneda Vilawatt és una **moneda local digital** vinculada a l'**estalvi energètic** que fomenta i dinamitza el **consum responsable i de proximitat**.

Si tens donat d'alta el teu subministrament energètic amb la companyia Vilawatt segur que ja la coneixes, doncs part del teu estalvi es transforma automàticament en Vilawatts. Però **encara que no formis part de la companyia també pots utilitzar la moneda local** i gaudir de tots els seus avantatges alhora que impulses el comerç de la ciutat. A més tots els pagaments es fan en línia i això **et permet pagar amb més comoditat i seguretat.**

En l'actualitat, més de 60 **comerços** de tot Viladecans ja permeten el pagament en Vilawatts i s'espera que, a final d'any, siguin més d'un centenar! Si tens un establiment descobreix com fer gran el teu comerç amb la moneda Vilawatt **aquí**!

NO ET QUEDIS AMB CAP DUBTE SOBRE LA MONEDA!

Moneda Vilawatt - Preguntes freqüents (313.93 Kb) VEURE DOCUMENT

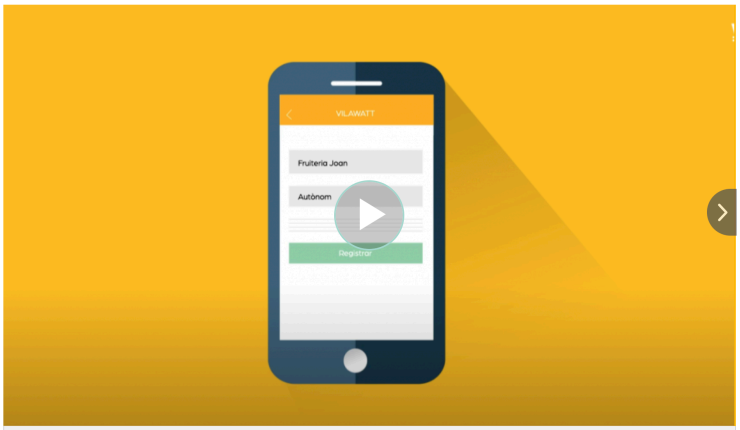

APP VILAWATT 1/2

Consorci Vilawatt

Carrer de l'Antiga Riera, 8 | 08840 Viladecans (BCN)
tl. 93 647 00 55 | fx. 93 647 00 60 | info@fundacioviladecans.cat
www.fundacioviladecans.cat | www.viladecans.net

Ens organitzem a través d'un **consorci publico-privat-ciutadà que actualment està constituït per l'Ajuntament de Viladecans i l'Àrea Metropolitana de Barcelona**. Pròximament se sumaran al consorci una associació de ciutadans i ciutadanes, així com una associació de comerciants i empresaris. La forma jurídica del Consorci Públic és una forma jurídica que permet que en un òrgan de direcció i participin dos o més Administracions Públiques i associacions de particulars.

Actualment, **al consistori li correspon el 90 % del total de drets i obligacions** del Consorci, mentre que l'entitat supramunicipal AMB resta amb un 10%; percentatges que es modificaran a mesura que es vagin incorporant els agents de referència com entitats ciutadanes i empresarials. L'Ajuntament de Viladecans anirà renunciant progressivament a una part del seu percentatge de participació que anirà transferint als nous membres adherits.

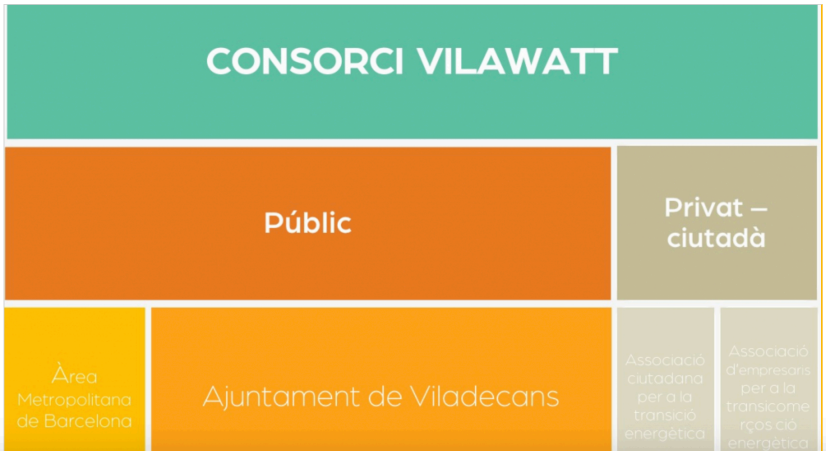

Si haguéssim que destacar el més important del VilaWatt en el 2019, aquests fets serien:

- El treball fet amb les empreses i professionals de l'energia. Tallers i trobades.
- La constitució el Consorci Vilawatt.
- El treball amb les escoles.
- El programa hogar eficiente de VilaWatt.

I sobretot la creació de l'Espai Vilawatt Infomació.

I a mode de resum final tenim els 5 mites i els 4 consells del Vilawatt

5 MITOS

1. Tener un aparato eficiente es sinónimo de gastar poco. Falso. La clave está en saberlo usar bien. Perder unos minutos leyendo detenidamente el manual de instrucciones, puede hacernos ganar en ahorro.
2. La temperatura ideal para mantener la climatización es 24 grados. Falso. En invierno, el termostato debe estar entre los 19 y los 20, y en verano entre los 26 o 27 grados.
3. Lavar los platos a mano consume menos agua que lavarlos con el lavavajilla. Falso. Un lavavajillas usa una media de 10 litros de agua por lavado. Lavar la misma cantidad de platos a mano nos lleva a gastar una cantidad de 10 a 20 veces superior.
4. El ciclo corto de la lavadora nos ayuda a ahorrar. Falso. ¡Ojo con los programas cortos! Están pensados para ahorrar tiempo, no energía. La clave del ahorro está en utilizar programas con agua fría. En verano podemos usar centrifugados más cortos puesto que el sol hará el resto.
5. Apagar la calefacción consume más que mantenerla a una temperatura constante. Falso. Si vamos a estar varias horas fuera de casa será más eficiente apagar la calefacción y volverla a encender cuando volvamos.

4 CONSEJOS

1. Antes de invertir en climatización, invierte en aislamiento. Te sorprenderá descubrir todo el abanico de pequeñas intervenciones y pequeños objetos que pueden mejorar la eficiencia de tu hogar:

Carrer de l'Antiga Riera, 8 | 08840 Viladecans (BCN)
tl. 93 647 00 55 | fx. 93 647 00 60 | info@fundacioviladecans.cat
www.fundacioviladecans.cat | www.viladecans.net

desde ventanas dobles hasta cubrimientos para el cajetín de la persiana. ¡Que no se te escape ni un vatio!

2. Utiliza recursos naturales siempre que sea posible. El Sol es a la par la secadora más eficiente y la bombilla com más potencia. Y si debes priorizar electrodomésticos, prioriza la compra de electrodomésticos A+++
3. Usa regletas para evitar los Stand by y apagarlo todo de una vez. Ese puntito rojo en la televisión y ese cargador que no está cargando nada son responsables del 2% de tu factura.
4. Reemplaza todas las bombillas de tu hogar por bombillas LED. Duran más y gastan menos. Redondo ¿No crees?

Una de les àrees on més s'ha actuat en aquest 2019 ha estat la del món educatiu.

LA REVOLUCIÓ ECOLÒGICA DE VILADECANS!

Per gestionar l'energia de manera eficient cal una ciutadania plenament conscient i amb coneixement per fer-ho!

Sabem del cert que allò que s'aprèn a la infància ens acompanya per sempre, per això **convertim les escoles en motor de la transició ecològica** i impliquem als i les estudiants de Viladecans perquè siguin agents actius del canvi. Qui sap? Potser posant en marxa les ments més creatives de la ciutat podem dir allò d"Eureka, una petita ajuda per salvar el planeta'!

El curs 2019-2020, continuarem treballant:

- amb els centres educatius, per promoure l'estalvi energètic a les aules,
- amb els alumnes de primària i secundària, mitjançant la creació d'activitats i unitats didàctiques específiques en l'àmbit de la transició ecològica i la millora d'hàbits energètics,
- amb els alumnes de batxillerat, mitjançant el suport i seguiment a treballs de recerca que tinguin com a objectiu contribuir a la transició energètica de Viladecans.

ESTEM FENT ANAR LA MÀQUINA DE PENSAR! ENS AJUDES?

Durant el curs escolar 2018-2019, hem treballat el **projecte d'estalvi de les escoles** i hem fomentat les millores d'eficiència energètica als centres educatius. Ara volem fer un pas més i treballar reptes en els diferents nivells educatius.

Tens una idea de projecte, concurs o activitat per engrescar a la canalla? Estarem encantats i encantades d'escoltar-te a **vilawatt@viladecans.cat.** Ja ho saps: aquesta és la teva companyia!

2. LEA - Leranteach Accelerator.

Presentat al setembre de 2017 I aprovat al novembre. Aquest projecte es va posar en marxa al març de 2018. S'ha plantejat com una continuació del projecte IMAILE I aprofitant els aprenentatges de l'IMAILE es tenen dos objectius:

- Crear un espai comú a Europa on l'oferta (empreses proveïdores) de productes TIC i TAC per a l'educació i la demanda (Escoles, Administracions, Empreses del món educatiu) es trobin i puguin planejar junts el futur del sector.
- Prepara un PPI (Compra pública innovadora) que permeti finalitzar el projecte IMAILE.

Al març de 2018 va tenir lloc la reunió de Kick-off a Brusel·les amb la participació de tots els socis i on es van definir els punts claus i estratègics del projecte.

Al llarg del 2019 les actuacions fetes han estat.

Carrer de l'Antiga Riera, 8 | 08840 Viladecans (BCN)
tl. 93 647 00 55 | fx. 93 647 00 60 | info@fundacioviladecans.cat
www.fundacioviladecans.cat | www.viladecans.net

lea Learning Technology Accelerator

News ▾ Opportunities ▾ Meet LEA OMC ▾ Follow LEA Webinars Resources Partners' area

LEA STAKEHOLDERS

PROCURERS

Procurers represent the demand side of learning technology procurement. LEA will bring learn tech procurers together into a Europe-wide network.

SUPPLIERS

Suppliers for learning technology include small and medium-sized businesses (SMEs), start-ups as well as market leaders.

LEARN TECH EXPERTS

Learning technology experts assist the dialogue between supply and demand in the learning technology procurement process. Experts ensure the evaluation of learning technology beyond the user-experience.

SCHOOLS

Schools are the end-users of Learning technologies. LEA School labs co-design future learntech innovation with students and teachers.

BUILDING ON KNOWLEDGE FROM

IMAILE

LEA FOLLOWERS MAP

Click on a marker on the map to see European LEA Followers.

For non-European LEA Followers, see list below.

Azerbaijan
Brazil
Canada
China
Colombia
Costa Rica
Jordan
India
Israel
New Zealand
Russia
Turkey
USA

TERMINOLOGY

LEA – THE LEARNING TECHNOLOGY ACCELERATOR

LEA Followers

LEA Followers consist of procurers, suppliers, learn tech experts and schools, who are all invited to join the project as observers, following the project activities and results, sharing their experiences and talking about lessons learned. Followers receive updates on the LEA project through newsletters and on the LEA website and they are welcome to participate in LEA capacity building seminars and other networking events.

PCP (PRE-COMMERCIAL PROCUREMENT)
PCP is a public procurement of research and development services. It is an important tool to stimulate innovation as it enables the public sector to steer the development of new solutions directly towards its needs.

PPI (PUBLIC PROCUREMENT OF INNOVATION)
PPI occurs when the public sector uses its purchasing power to act as an early adopter of innovative solutions which are not yet available on a large-scale commercial basis.

PLE (PERSONALISED LEARNING ENVIRONMENT)
PLEs are systems enabling students to

control and define their own learning processes under the mentoring of a teacher. This includes adapted learning based on ability, skills, and goals. The PLE system allows connecting students, teachers, parents, and the wider community by means of open and commercial ICT solutions inside and outside the school facilities, supporting a lifelong learning process.

The LEA project's goal is to accelerate knowledge transfer, dialog and awareness raising of innovative procurement within the learning technology sector by creating a European wide learntech procurers' network. LEA prepared the first cross-border European PPI in the educational sector in autumn 2018, a new PCP in spring 2019 and wants to showcase the excellent opportunities for procurement of innovation within that sector. These innovative processes put users to the drivers' seat in technology development. The project brings competitive advantage to EU companies by raising their innovation to a market leader level. Solutions created through PPI can have valuable societal impact, e.g. early identification of school dropouts and exciting pupils for STEM careers. LEA will prepare a PPI call for tender continuing the challenges identified in the previous PCP "IMAILE" project as well as one extra PCP. The project started in March 2018 and will last for 2 years.

JOIN THE PROJECT

PROJECT CONSORTIUM

PROCURERS AND EXPERT ORGANISATIONS FROM 9 EU MEMBER COUNTRIES

UNIVERSITY OF JYVÄSKYLÄ

INOVA+

HALMSTAD KOMMUN

E.N.T.E.R.

UNIVERSITY OF OULU

MUNICIPALITY OF KONNEVESI

SAXONY-ANHALT MINISTRY OF FINANCE

OTTO-VON-GUERICKE-UNIVERSITY MADGEBURG

GÖTEBORGSREGIONEN

ICLEI

SARA BEDIN

STARTUP EUROPE REGIONS NETWORK (SERN)

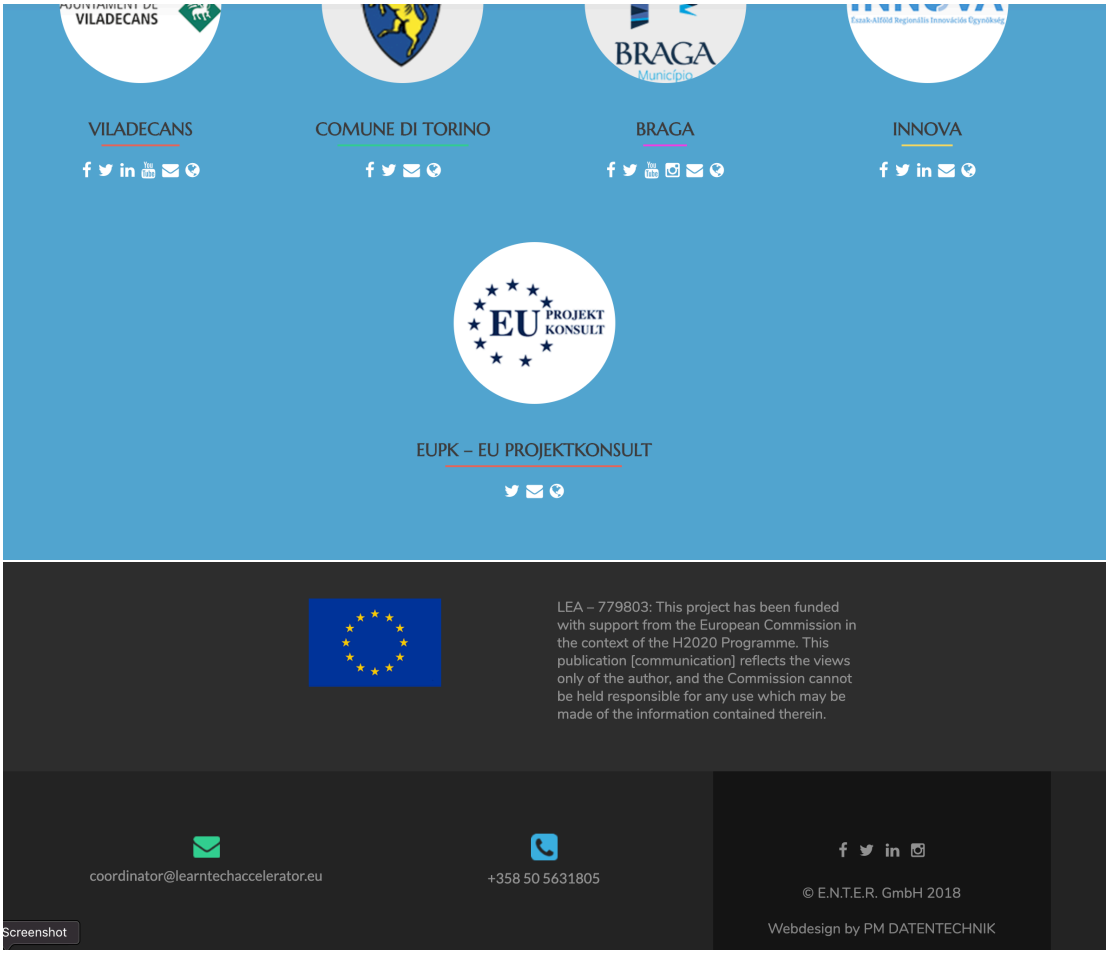

Del projecte LEA hi ha hagut dues reunions transnacionals els mesos de gener de 2019 a Londres en la visita al Bett.

També en el marc del Projecte LEA, Viladecans va participar en la recollida d'informació a nivell europeu sobre la problemàtica de l'ús d etecnologia a les aules i quines eren les seves, necessitats i perspectives. Van participar docents i alumnes de l'escola Pau Casals i l'Institut Josefina Castellví.

Carrer de l'Antiga Riera, 8 | 08840 Viladecans (BCN)
tl. 93 647 00 55 | fx. 93 647 00 60 | info@fundaciovviladecans.cat
www.fundaciovviladecans.cat | www.viladecans.net

El resultat es presenta en aquest gràfic

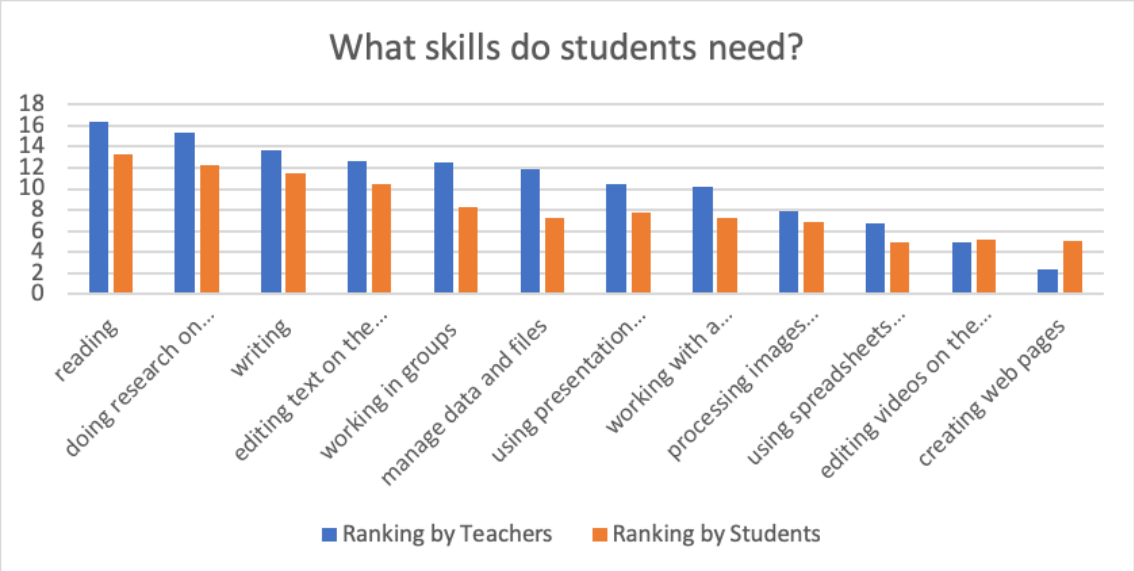

El mes de desembre de 2019 va tenir lloc la trobada dels partenrs del Projecte LEA a Torí on va ser presentat el EduLab que aquesta ciutat ha posat en marxa. Va ser un dels aspectes més positius del projecte.

En aquesta visita vàrem poder veure una de les propostes més innovadores en el món educatiu, es tracta de escoles que es configuren com escoles a disposició d'experimentar pràctiques educatives innovadores.

Carrer de l'Antiga Riera, 8 | 08840 Viladecans (BCN)
tl. 93 647 00 55 | fx. 93 647 00 60 | info@fundacioviladecans.cat
www.fundacioviladecans.cat | www.viladecans.net

L'any 2019 es va presentar un PCP anomenat SEAMLESS on Viladecans hi pva articipa i que tenia per objectiu implementar, en el format de prototip, una eina TIC que permeti treballar amb els i les alumnes les competències transversals, avaluar-les i certificar-les com una ajuda al nou sistema educatiu que s'està implementant a tot el món. Malauradamnt aquest PCP no va ser aprovat

Al llarg del 2019 es van dur a terme 11 webinars en el sí del porjecte. Tots es poden seguir a https://www.learntechaccelerator.eu/webinars/

Webinar 7: Wednesday, 09 January 2019	Webinar 8: Live from BETT - Wed., 23 Jan. 2019	Webinar 9: Wednesday, 13 February 2019
Topic: Towards Easy Virtual Reality Content Creation Expert: *Jarmo Tanskanen / Visumo corporation*	Topic: Special edition on LEA @BETT 2019 *Kati Clements* and *Mikko Muilu* are reporting from the BETT show	Topic: What is a PIN? Experts: *Ellinor Wallin (EUPK) and Kati Clements (JYU)*

Carrer de l'Antiga Riera, 8 | 08840 Viladecans (BCN)
tl. 93 647 00 55 | fx. 93 647 00 60 | info@fundaciovviladecans.cat
www.fundaciovviladecans.cat | www.viladecans.net

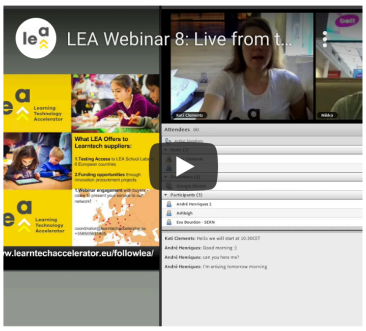

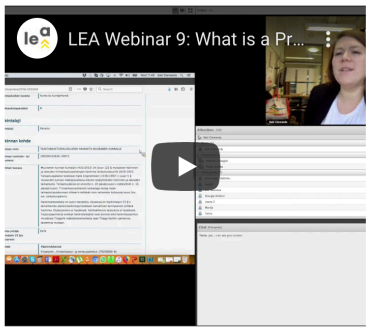

Webinar 10: Wednesday, 20 February 2019

Topic: LEA school lab experiences: Sweden, Italy, Finland, Portugal, and Germany. *R. Ström, I. Calvagna, P. Huuska, A. Direito, P. Schüssler*

Webinar 11: Wednesday, 20 March 2019

Topic: Information on how to use the Procurement Forum
Expert: *Ashleigh McLennan*

Webinar 12: Wednesday, 03 April 2019

Topic: Virtual Reality Innovation by VRLab
Expert: *Jens Richling (VRLab Academy, Vellberg/Germany)*

Webinar 13: 22 May 2019 - more information

Topic: AI in Education. How can we resize Robots and keep humans in the loop [...]
Expert: *Fabrizio Cardinali*

Webinar 14: 05 June 2019, 10:30 am CET

Topic: Changing the assessment culture in schools through analytics
Expert: *Markus Packalen, Qridi*

Webinar 15: 19 June 2019, 10:30 am CET

Topic: TechClass - Teacher's story on Learning Environment Creation Based on Users' Needs
Expert: *Farhad Eftekhari, TechClass*

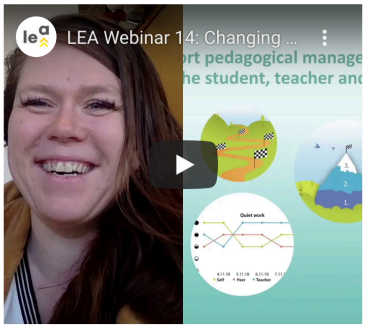

Webinar 16: 18 September 2019

Topic: Open Market Consultation Methodology
Expert: *Niklas Tideklev*

Webinar 17: 30 October 2019

Topic: Computational Thinking in Schools
Expert: *Jan Pawlowski (Hochschule Ruhr West)*

Webinar 18: 12 February 2020

Topic: Edtech innovation testbed model in UK
Expert: *Toby Baker/Nesta UK*

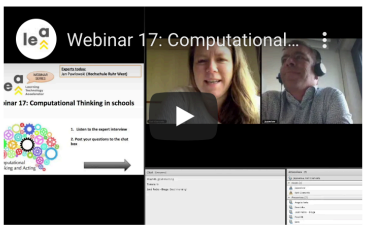

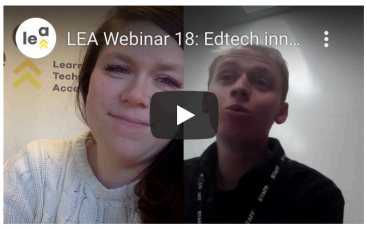

3. ONBOARD (Programa URBACT. Transfer Network Durada del projecte : 24 mesos, fins desembre 2018). Rol: LÍDER

Carrer de l'Antiga Riera, 8 | 08840 Viladecans (BCN)
tl. 93 647 00 55 | fx. 93 647 00 60 | info@fundacioviladecans.cat
www.fundacioviladecans.cat | www.viladecans.net

Un cop reconeguda la XIE com a bona pràctica europea Proposta de la XIE com a bona pràctica per al desenvolupament Urbà a Europa. Això va obrir la possibilitat de presentar-nos amb la XIE en un projecte de Transferència de la Bona Pràctica a altres ciutats europees. El projecte es va presentar al gener del 2018 amb Nantes i Tallinn com a socis.

A l'abril del 2018 ens van comunicar que la nostra proposta havia estat aprovada i es va iniciar la primera fsse del Projecte amb una durada de 6 mesos, fins el 4 d'octubre, data en que vàrem presentar la candidatura a una segona fase que també va ser aprovada el desembre de 2018.

Per tant i des de la perspectiva del moment en que estem fent aquesta memòria, podríem dir que l'ONBOARD és una ltre projecte i història d'èxit de l'educació a Viladecans.

A partir de l'aprovació de la fase 2 del projecte On Board el 4 de desembre de 2018, ja vàrem començar a treballar en l'execució de la Fase 2 que tindrà dos anys de durada, fins el 4 de desembre de 2020.

Ara tot seguit expliquem el que s'ha aconseguit al llarg de l'any 2019.

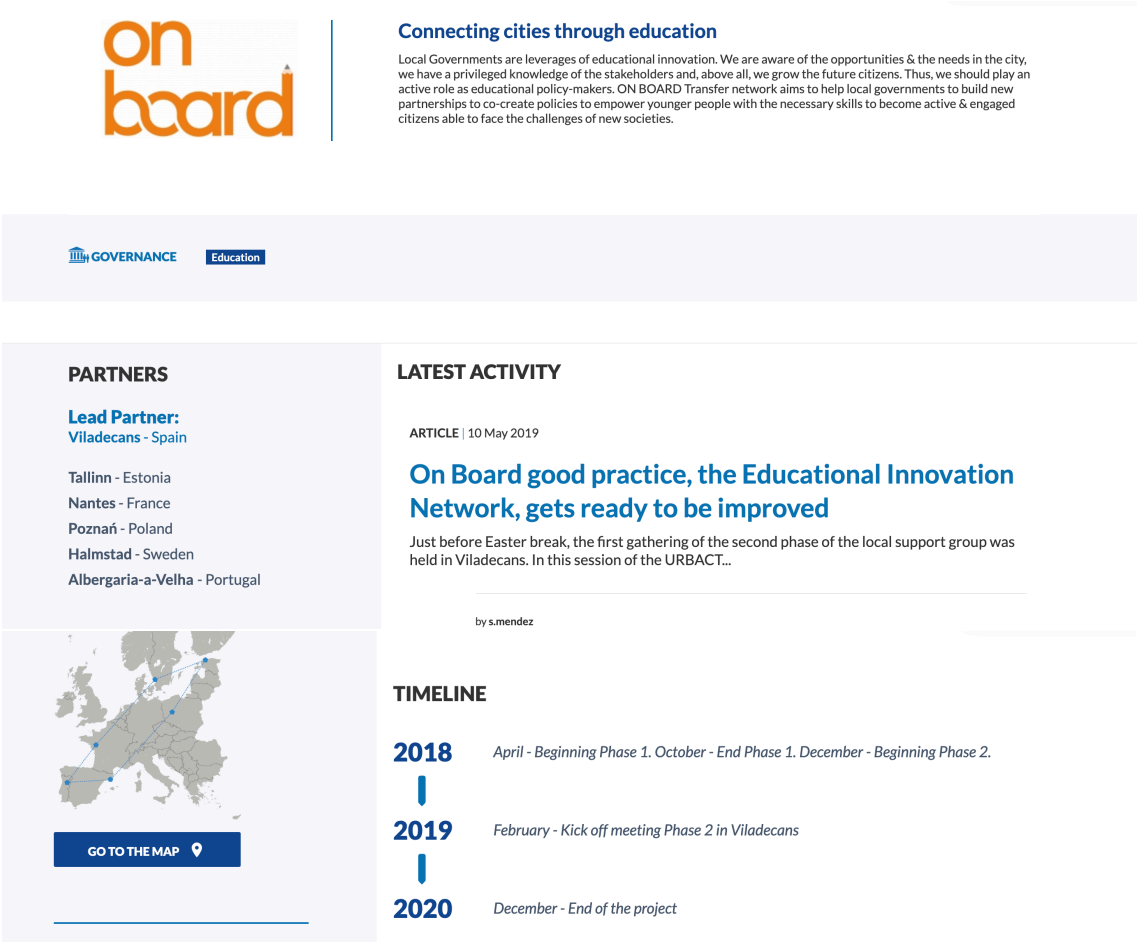

Tot seguit podem veure les activitats mésrellevants dutes a terme al llarg de l'any 2019

Carrer de l'Antiga Riera, 8 | 08840 Viladecans (BCN)
tl. 93 647 00 55 | fx. 93 647 00 60 | info@fundacioviladecans.cat
www.fundacioviladecans.cat | www.viladecans.net

ARTICLE | 12 February 2020

ON BOARD visits Tallinn

Along the first week of December, 3 rd , 4 th and 5 th , Tallinn (Estonia) hosted the fourth Transnational Meeting. The six ON BOARD cities gathered...

10 December 2019

ON BOARD visits Albergaria

The ON BOARD project continues on its way and arrives at the third Transnational Meeting. Last September the city partners met in Albergaria-a-Velha...

10 December 2019

Market place in Tallinn

Several stakeholders from Tallinn Local Support Group, such as students, teachers, headmasters and companies, gathered together to define next steps...

ARTICLE | 03 October 2019

ON BOARD Policy Declaration

The ON BOARD Policy Declaration has been signed by all the Project Partners.

Carrer de l'Antiga Riera, 8 | 08840 Viladecans (BCN)
tl. 93 647 00 55 | fx. 93 647 00 60 | info@fundacioviladecans.cat
www.fundacioviladecans.cat | www.viladecans.net

28 August 2019

Sign up for our newsletter!

What international meetings have we had so far? What #EduProjects are we developing in our cities? What is the next event on the agenda? On Board...

ARTICLE | 12 August 2019

The Educational Innovation Network towards the Localization of the Sustainable Development Goals

Last month, the Third Report on "Local Governments and the Location of the Sustainable Development Goals", elaborated by United Cities and Local...

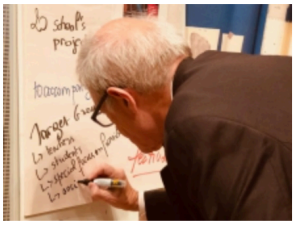

ARTICLE | 31 July 2019

ON BOARD Eduprojects

Halmstad meeting was critical in terms of setting the model for the Educational Innovation Network in each Transfer City. Each partner dedicated some...

ARTICLE | 10 July 2019

ON BOARD visits Sweden

The second meeting of the ON BOARD project was held in Halmstad (15-16-17 May 2019). Following the transfer methodology designed, each Transnational...

ARTICLE | 18 June 2019

We present the ON BOARD at URBACT Campus

On the 4 th and 5 th of June, Viladecans hosted the URBACT Campus, two intense days spent training municipal technicians and local stakeholders...

ARTICLE | 10 May 2019

ON BOARD good practice, the Educational Innovation Network, gets ready to be improved

Just before Easter break, the first gathering of the second phase of the local support group was held in Viladecans. In this session of the URBACT...

ARTICLE | 26 March 2019

Viladecans holds the kick-off meeting of ON BOARD Phase 2

Last month, representatives from the six member cities of the On Board project attended the 2nd-phase kick-off meeting. The event took place at...

Carrer de l'Antiga Riera, 8 | 08840 Viladecans (BCN)
tl. 93 647 00 55 | fx. 93 647 00 60 | info@fundacioviladecans.cat
www.fundacioviladecans.cat | www.viladecans.net

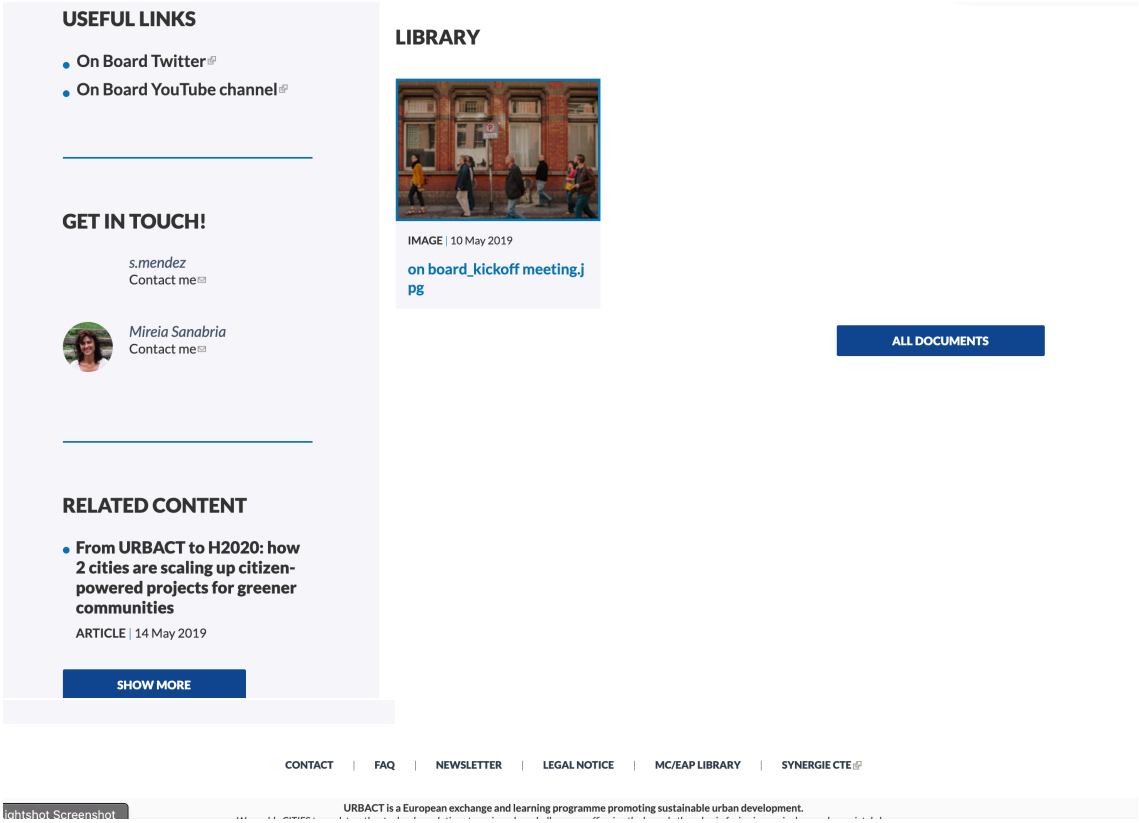

Activitats al llarg de la Fase 2, any 2019

1. Kick-off Meeting, Març de 2019 a Viladecans amb l'assistència de representants de tots les ciutats que participen en el projecte, Tallinn, Nantes, Poznan, Halmstad i Albergharia a Velha.

En aquesta reunió hi va haver una declaració política de recolçament a l'educació i al projecte On Board per part dels representants polítics de les ciutats que formen la Xarxa.

2. Meeting Transnacional, Maig de 2019 a Hamstad amb l'assistència de representants de totes les ciutats. Va ser una reunió molt profitosa on totes les ciutats van escollir els projectes pilot en la celebració d'un Projects Market.

Viladecans va assumir el repte d'implementar cinc nous projectes i de posar en marxa el seu Pla de Millora per fer la Xarxa d'Innovació Educativa més sostenible.

3. Els dies 4 i 5 de juny de 2019 es va fer a Can Xic (Viladecans), el URBACT CAMPUS on es va presentar el projecte On Board.

4. A l'agost del 2019 es va presentar la Newsletter del Projecte On Board, un mitjà de Comunicació entre els Partners i de cara a la Comunitat Urbact i la Comunitat Educativa

5. Meeting Transnacional, Setembre de 2019 a Albergharia a Velha amb l'assistència de representants de totes les ciutats. Va ser una reunió molt profitosa dedicada a l'emprenedoria i a la relació de les empreses del territori i el món educatiu. Com la col·laboració entre centres educatius i empreses pot ser molt profitosa per ambdues parts aportant una visió del món real que difícilment l'escola pot aportar per si mateixa.

6. Meeting Transnaciona, Desembre de 2019 a Tallinn amb l'assistència de representants de totes les ciutats. La reunió va estar dedicada a treballar la relació de la Comunitta Educativa i les famílies amb les escoles i tot el fet educatiu. Va quedar palesa la necessitata de treballar plegats per poder aconseguir una educació més completa i integradora.

Carrer de l'Antiga Riera, 8 | 08840 Viladecans (BCN)
tl. 93 647 00 55 | fx. 93 647 00 60 | info@fundacioviladecans.cat
www.fundacioviladecans.cat | www.viladecans.net

Finalment cal destacar la feina feta pel grup de suport local, tan a Viladecans com a les diferents ciutats. El grup de suport local és un element clau en cadascun dels partners del porjecte en el camí de l'èxit ja que per una banda ajuda a fer el seguiment del projecte i per altra fa arribar la veu de la ciutadania per a ser tinguda en compte en el desenvolupament del projecte.

A Viladecans està constituït per una veintena d epesones que representen a tots els agents socials que intervene en la Xarxa d'Innovació Educativa: Docents, famílies, empreses, estudiants, entitats, administració i Universitats. Aquesta és la imatge d'una de les reunions del ULG (Grup de suport Local) feta en època de pandèmia l'any 2020

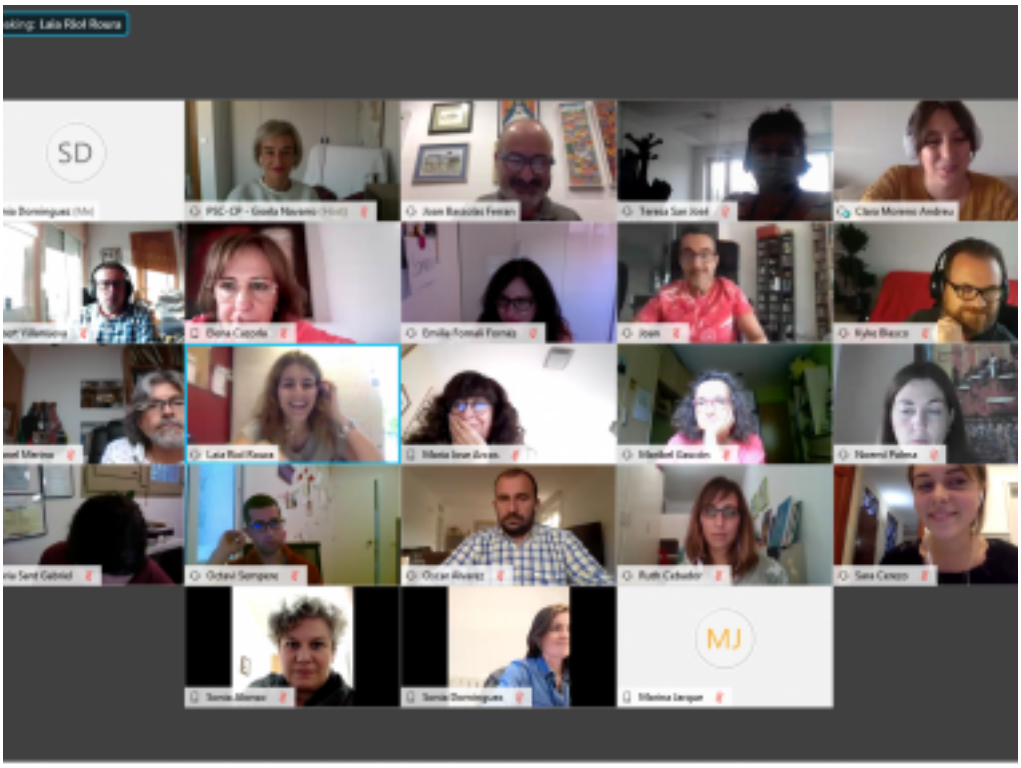

Per acompanyar el projecte i d'acord amb la metodologia URBACT, ja des de la Fase 1, es necessita contractar un LEADER EXPERT.

A Viladecans es va contractat a Mireia Sanabre que ens ha acompanyat des del mes d'abril de 2018 i que al llarg del 2019 ha estat l'ànima del projecte vetllant per la correcta implementació del mateix.

Adjuntem un collage de fotografies que il·lustren totes aquestes activitats fetes l'any 2019.

Reunió de Kick-off a Viladecans

Carrer de l'Antiga Riera, 8 | 08840 Viladecans (BCN)
tl. 93 647 00 55 | fx. 93 647 00 60 | info@fundacioviladecans.cat
www.fundacioviladecans.cat | www.viladecans.net

Trobada a Halsmtad

Carrer de l'Antiga Riera, 8 | 08840 Viladecans (BCN)
tl. 93 647 00 55 | fx. 93 647 00 60 | info@fundacioviladecans.cat
www.fundacioviladecans.cat | www.viladecans.net

Trobada a Albergharia a Velha